

Monteringsanvisning

Hundegitter / Skillevegg

Kjøretøy:

Ford Explorer 2020->
6-7 seter PHEV (**Hybrid**)

Kommentar:

Hundegitteret kan ikke brukes
når baksetene er nedfelt.

Innhold:

Pos.	Del	Antall:
1	Hundegitter	1
2	Festebrakett	2
3	Festestag lang	2
4	Festestag kort	2
5	Skrue	2
6	Skive	4
7	Håndskrue	4
8	Håndskrue	2
9	Plasthylse	2

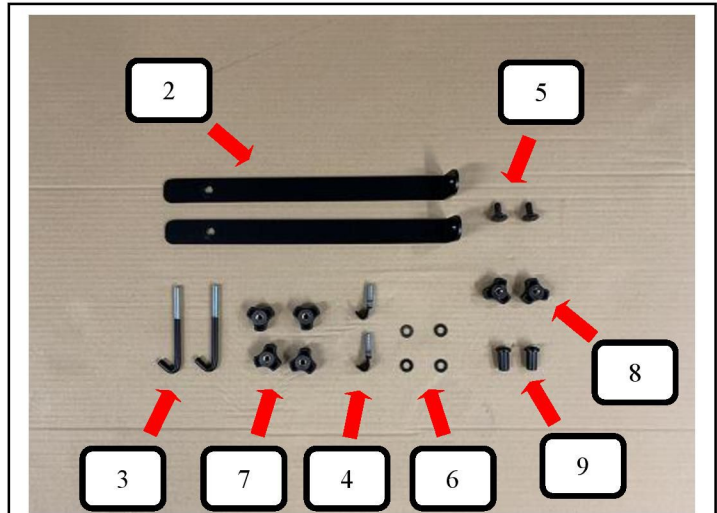
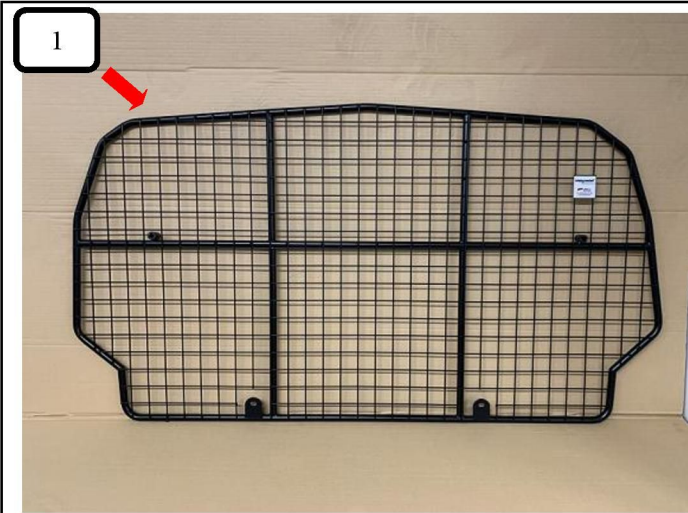

Før Montering:

6+7 seter (3.rad) skal legges ned og bagasjeromstrekket fjernes.

Bild 1

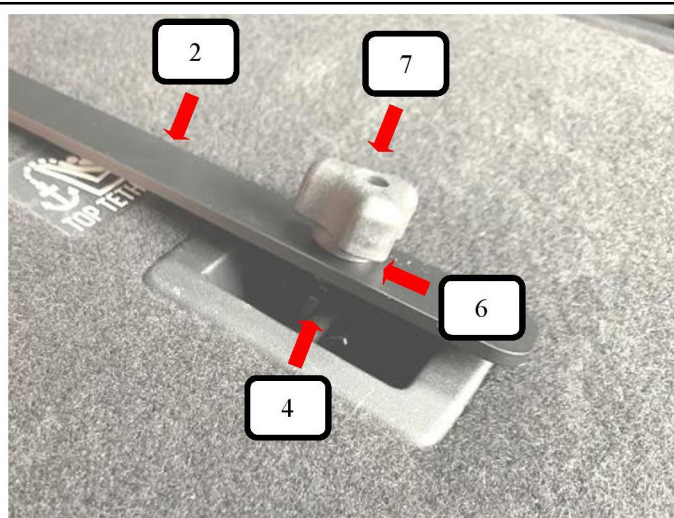

Hekt den korte festestaget (4) på Isofix-festet forfra og bak som vist på bildet og før den gjennom braketten (2), med en skive (6) og håndskruer (7).

Bild 2

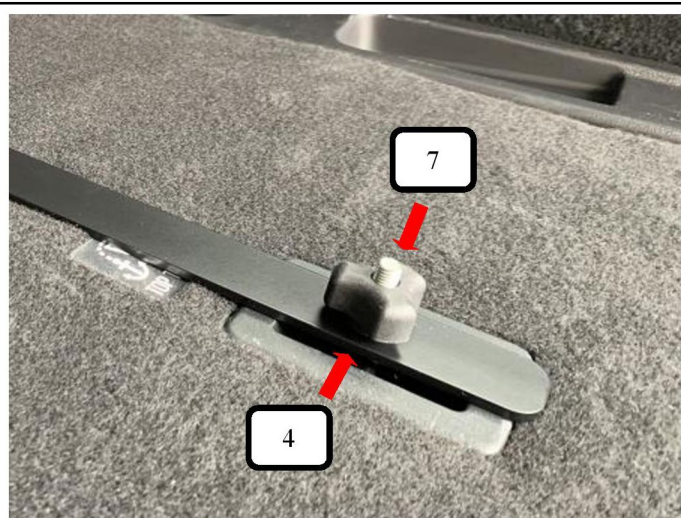

Stram håndskruen (7) som vist på bildet. Pass på at det korte festestaget (4) er heftet inn i festet.

Bild 3

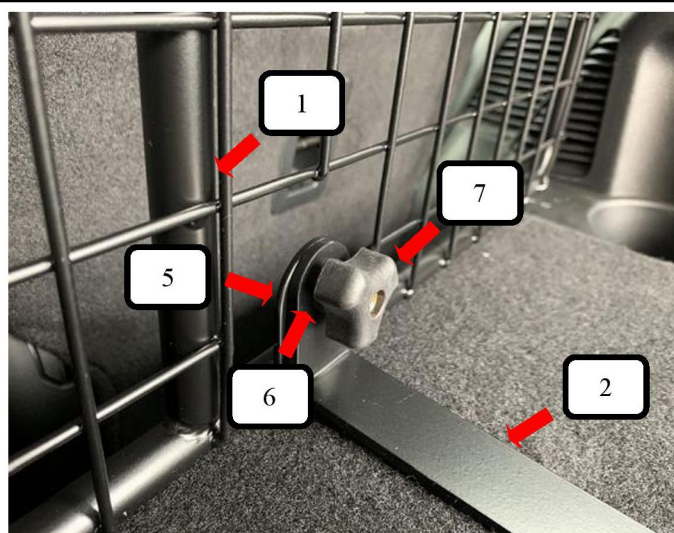

Sett hundegitteret (1) inn i kjøretøyet og plasser det foran braketten (2) på begge sider. Forfra setter du en skrue (5) gjennom hundegitteret (1) og braketten (2). Fra den andre, sett på en skive (6) og en håndskruer (7) og stram festene.

Bild 4

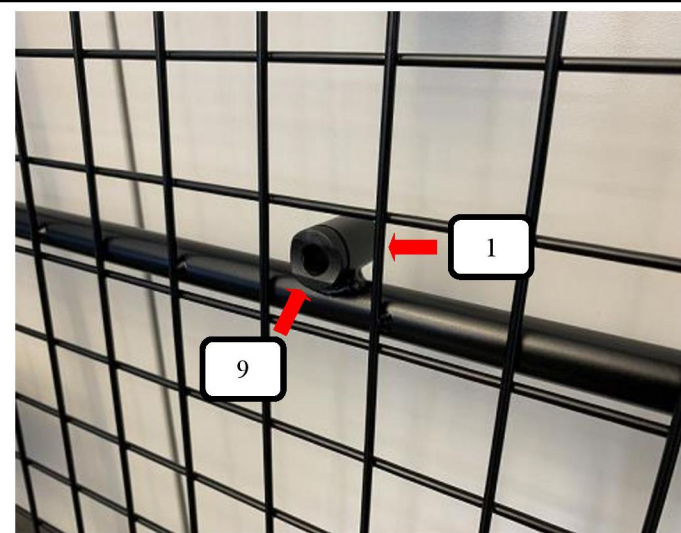

Sett inn plasthylsen (9) inn i hundegitteret (1) på venstre og høyre side som vist på bildet.

Bild 5

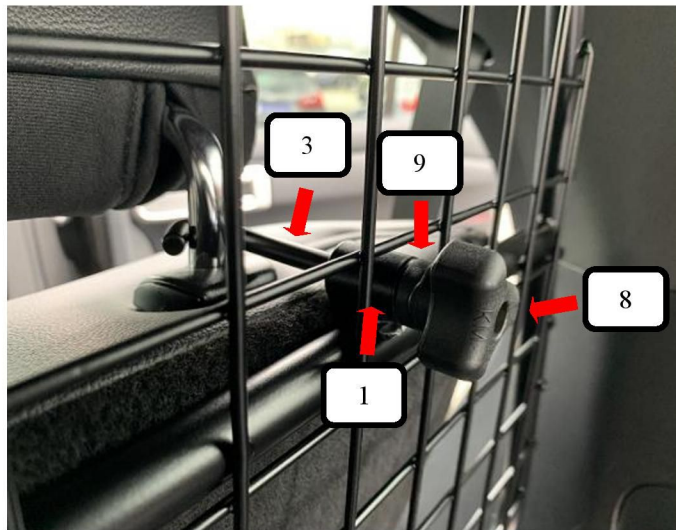

Fest det lange festestaget (3) på nakkestøttefoten som vist på bildet og før den gjennom hundegitteret (1) og plasthylsen (9). Fra den andre siden, sett på håndskruen (8) og stram den.

Bild 6

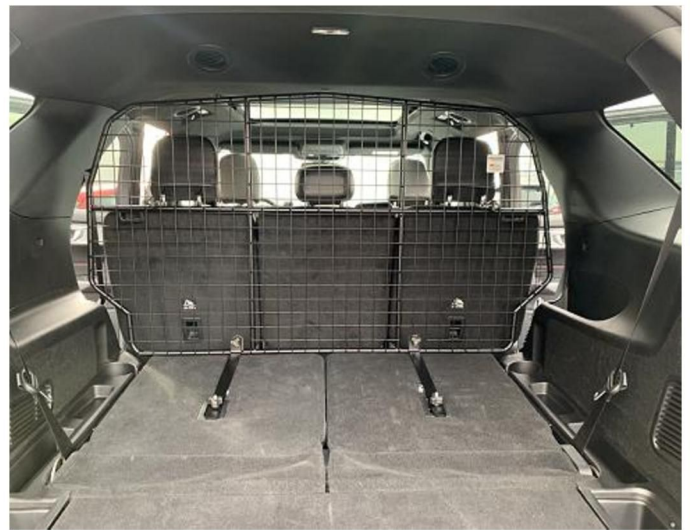

Monteringen er ferdig!

Husk å sjekke over alle fester og punkter med jevne mellomrom.