

Monteringsanvisning

Hundegitter / Skillevegg

Kjøretøy:

Mercedes-Benz EQE X294 2023-> **SUV**

Kommentar:**Innhold:**

Pos.	Del	Antall:
1	Skillevegg	1
2	U-Brakett	2
3	Skive	5
4	Håndskrue	2
5	Gjengestang	1
6	Skive	1
7	Spacer	1
8	Spacer	1
9	Vingemutter	1
10	Gummifot	2
11	Gummimatte	1
12	Gummipropp	2
13	Skillevegg	1
14	Håndskrue	3
15	Mutter	3

Bild 1

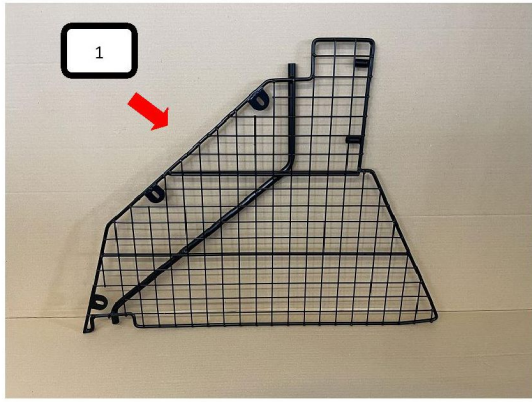

Skillevegg

Bild 2

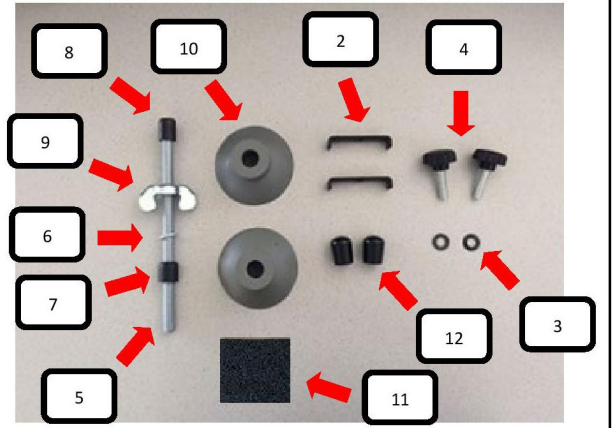

Skillevegg



Bild 3



Fest spacer (8) og deretter gummfoten (10) til gjengestangen øverst (5). Fra den andre siden, skru på vingemutteren (9) og skyv deretter på skive (6) og spacer (7).

Bild 4

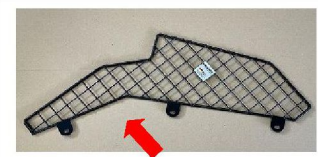
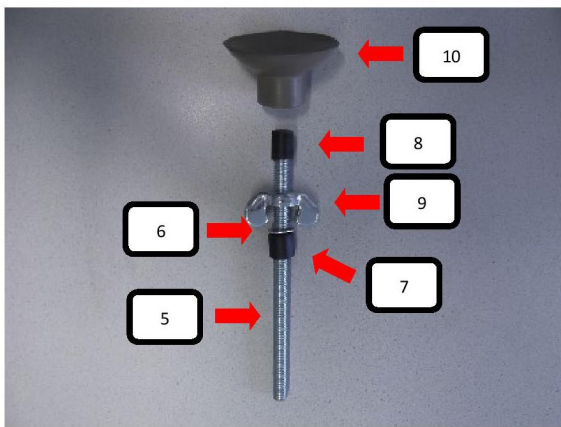
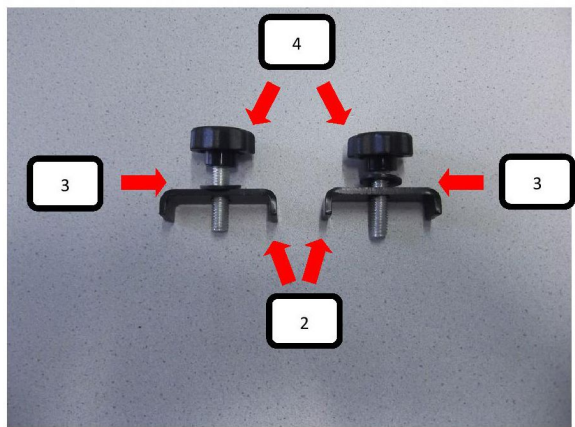

Monter de to U-brakettene (2) sammen med en skive (3) og håndskruer (4) som vist på bildet.

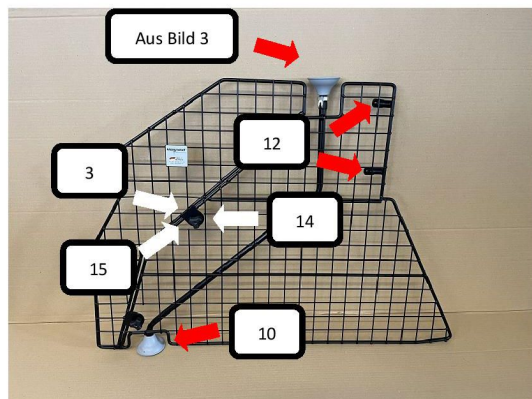
Bild 5

Sett inn den gjengestaget med gummifoten satt sammen fra bild 3 inn i røråpningen til skilleveggen (1) øverst (låsepunkt) og fest gummifot (10) til bunnen av skilleveggen.

Trykk på plass begge gummiproppene (12) i skilleveggen. Fest og stram skillevegg (13) på alle 3 plasser med en håndskruene (14), skive (3) og mutter (15).

Bild 6

Plasser skilleveggen i kjøretøyet og flytt den til ønsket posisjon.

Bild 7

Løft litt på gummipakningen i det øvre området av bakluken og, avhengig av ønsket plassering av skilleveggen, skyv den medfølgende gummimatten (11) inn under taktrekket, der hvor gummifoten treffer taket.

Bild 8

Stram det øvre låsepunktet ved å vri vingemutteren (9) (med klokken).

Bild 9

Fest skilleveggen til hundegitteret øverst og nederst ved hjelp av de to skrurforbindelsene fra figur 4.

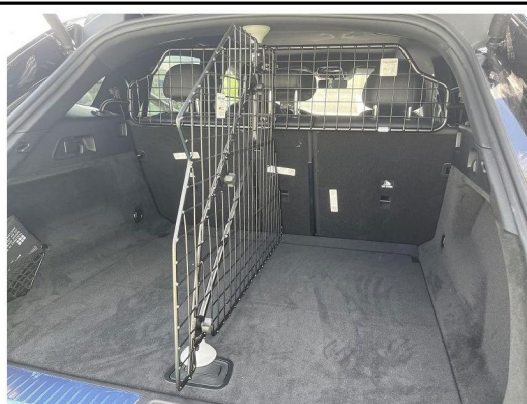
Bild 9

Skilleveggen er nå montert!

Husk å sjekke alle fester og punkter med jevne mellomrom